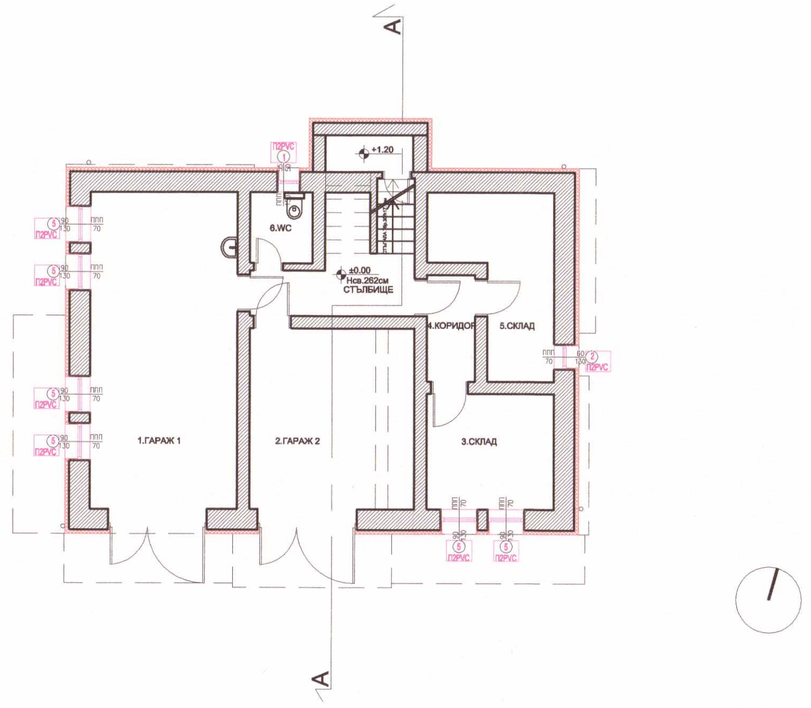

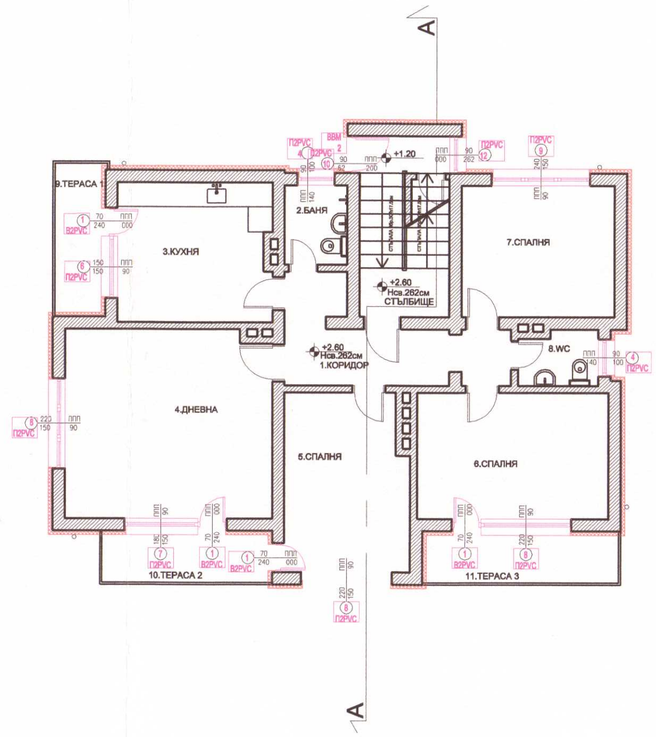

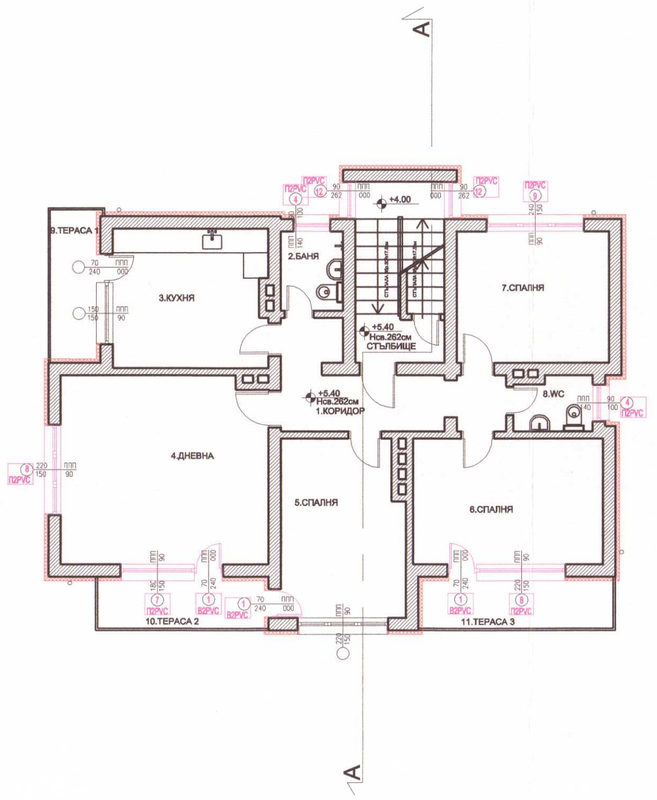

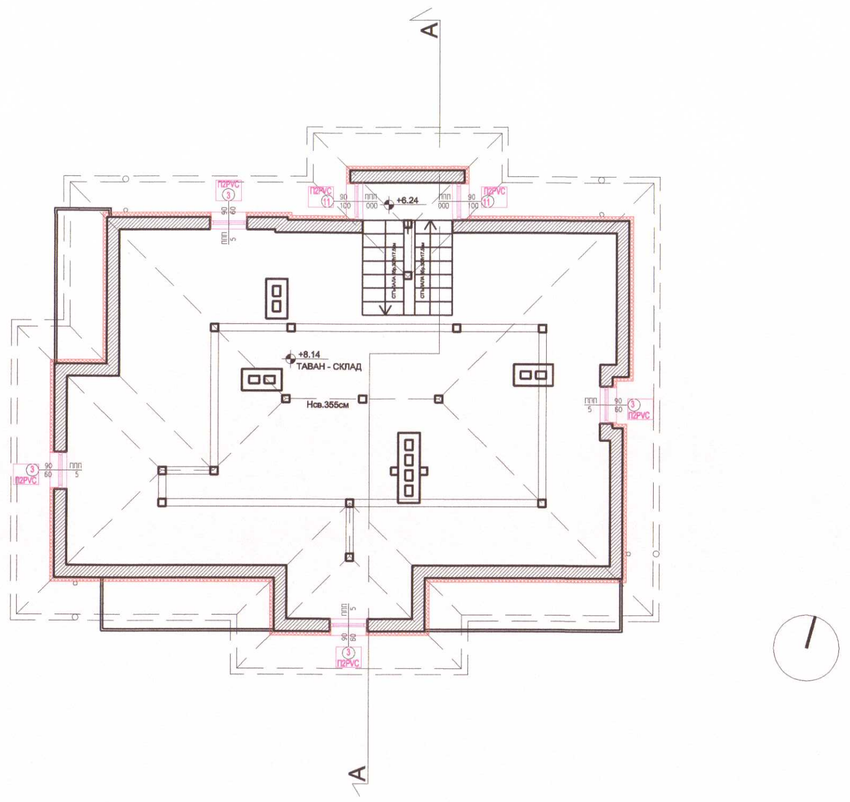

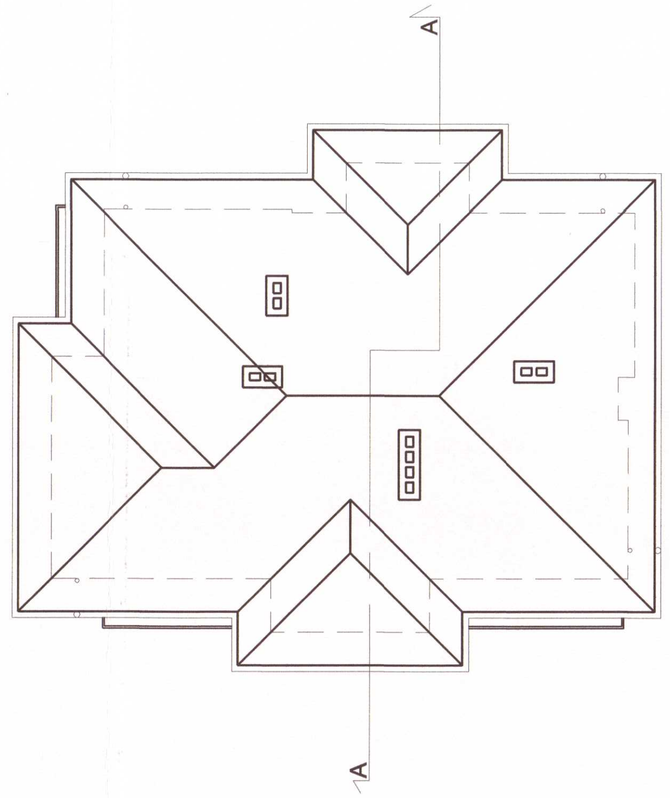

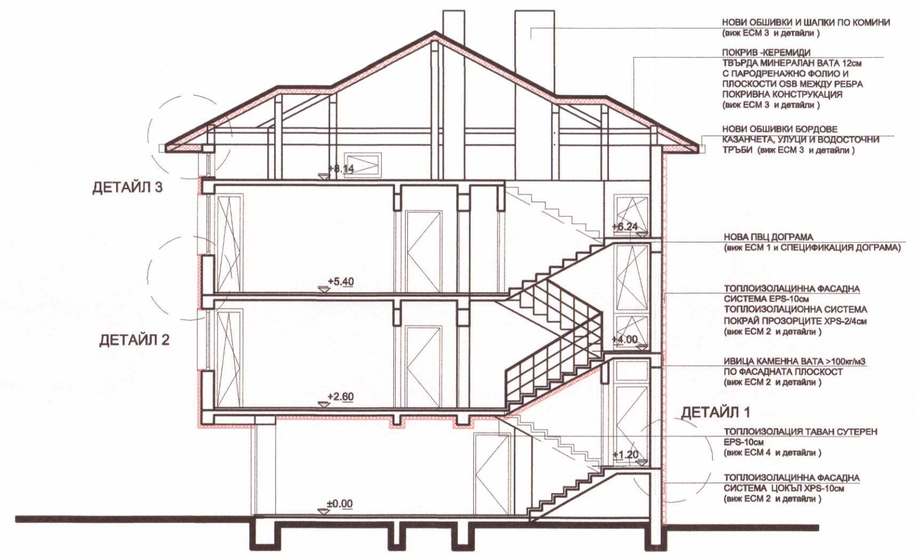

РАЗРЕЗ А-А

ЗАБЕЛЕЖКИ:

1. Всички размери са светли в сантиметри .
2. Всички височини са от кота готов под .
3. Височината на под прозоречния парапет (ППП) е от кота на готова настилка .
4. Отворите за врати и прозорци са зидарски.

ОЗНАЧЕНИЯ:

- СЪЩЕСТВУВАЩА СТЕНА
- ТОПЛОИЗОЛАЦИННА ФАСАДНА СИСТЕМА, EPS-10см - (виж ЕСМ 2 и детайли)
- ТОПЛОИЗОЛАЦИННА ФАСАДНА СИСТЕМА ЦОКЪЛ XPS-10см - (виж ЕСМ 2 и детайли)
- ТВЪРДА МИНЕРАЛАН ВАТА - (виж ЕСМ 3 и детайли)
- МАЗИЛКА - СИЛИКОНОВА ЦВЯТ ОСНОВЕН - БЯЛ по одобрена мостра
- МАЗИЛКА - СИЛИКОНОВА ЦВЯТ СВЕТЛО КАФЯВ по одобрена мостра
- МАЗИЛКА - СИЛИКОНОВА ЦВЯТ ТЪМНО КАФЯВ - по одобрена мостра
- ЦОКЪЛ МОЗАЕЧНА МАЗИЛКА ЦВЯТ ТЪМНО КАФЯВО - по одобрена мостра
- 285 / 140 ППП / 90 КОД И РАЗМЕРИ ДОГРАМА

ОБЩИНА ЗЛАТОГРАД
ОДОБРЯВАМ:
Гл.архитект: ..... 2018 г.

ЗЛАТОГРАД ОБЩИНСКА АДМИНИСТРАЦИЯ
ДИРЕКЦИЯ „УСТРОЙСТВО НА ТЕРИТОРИЯТА"

РЕПУБЛИКА БЪЛГАРИЯ ОБЩИНА ЗЛАТОГРАД

Възложител:	ОБЩИНА ЗЛАТОГРАД
Изпълнител:	„МЕГА БИЛД" ЕООД
Проект:	„Въвеждане на мерки за енергийна ефективност и обновяване на многофамилна жилищна сграда"
Местоположение:	ул. "Марица" №2, гр. Златоград, пк 4980, общ. Златоград, обл. Смолян
Част:	Архитектура
Чертеж:	Планове, Разрез

ПРОЕКТАНТ / ПЕЧАТ / ПОДПИС

Архитектура: арх. Лора Николова

ПЪЛНА ПРАВОСПОСОБНОСТ
арх. ЛОРА НИКОЛАЕВА НИКОЛОВА
Рег. № ...
ДАТА ПОДПИС

РЕПУБЛИКА БЪЛГАРИЯ ОБЩИНА ЗЛАТОГРАД ОБЛАСТ СМОЛЯН

СЪГЛАСУВАЛ	ПОДПИС
За Възложителя: Община ЗЛАТОГРАД	
За СС "АНДЖЕРОВИ": Дафина Дюлгерова	
За Изпълнителя: Кръстьо Христов	
За част Конструкции: инж. Радка Анжерова	
За част Електро: инж. Кънью Антонов	
За част ОВК: инж. Владимир Карапетров	
За част Енергийна Ефективност: инж. Владимир Карапетров	
За част Пожарна Безопасност: инж. Венцислав Иванов	

ФАЗА	ЧЕРТЕЖ	ДАТА	МАЩАБ
РП	1 / 3	VII.2018г.	М 1:100

„МЕГА БИЛД" ЕООД
гр. София, п.к. 1618, бул. „Братя Бъкстон" №86
http://mega-build.com/ email: megabuild@abv.bg